

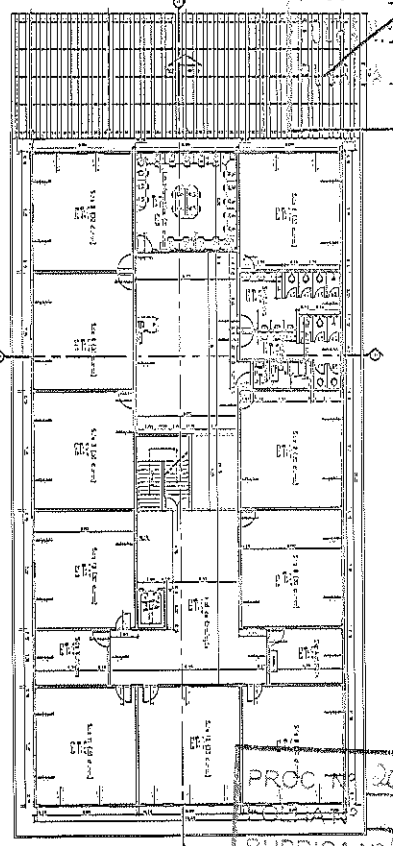

## ANEXO II PROJETO BÁSICO





2 PAV SUPERIOR

PROC. N° 201301403  
 RUBRICA N° 362  
 P.M.A.R.

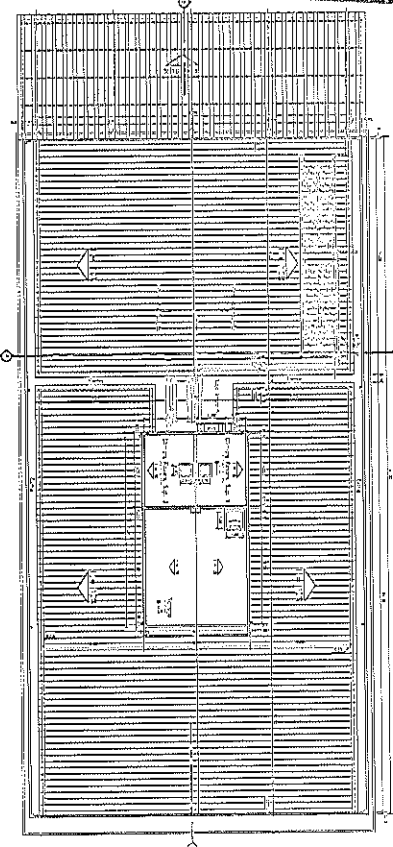

4 COBERTURA

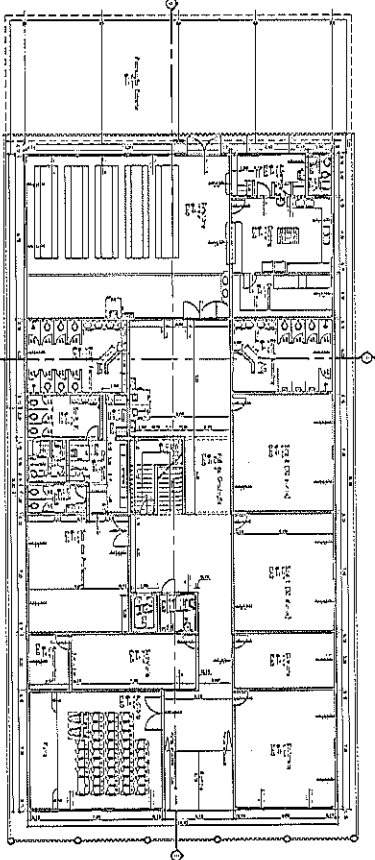

1 PAV TERREO

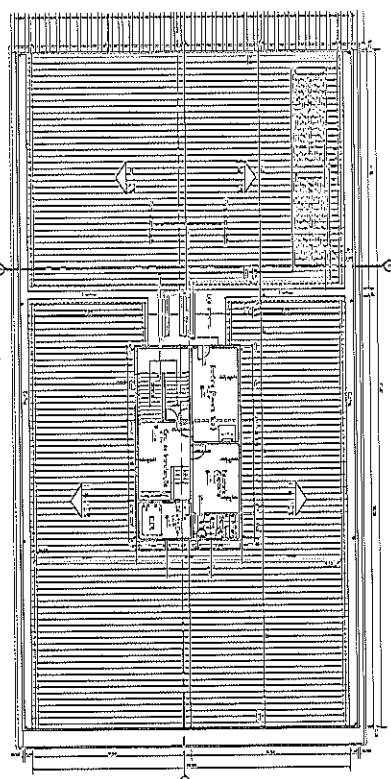

3 PAV MANUTENCAO

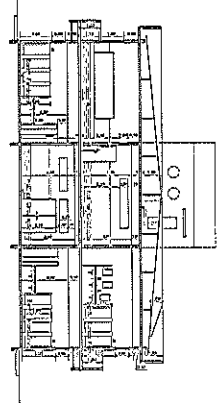

5 CORTE AA

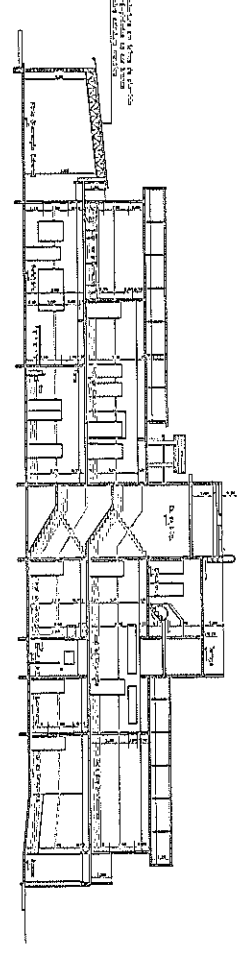

6 CORTE BB

PROJETO DE ARQUITETURA

FOLHA N° 1/2

PROJETO PARA CONSTRUÇÃO DE UMA ESCOLA EDUCACIONAL  
 LOCALIZADA EM UJOS DA EV. NOVA FERRÃO  
 END: RUA VISCONDE MATHIEUX - PO. BARRAGEM/ARARA  
 035 FOS - RJ.

PROFESSOR: FREDERICO UNIVERSAL DE ARAUJO DOS REIS

OUTRO DE ATRAS FOLHA

LOCALIZACAO

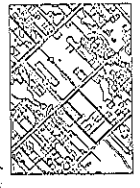

PROJETO DE ARQUITETURA  
 FOLHA N° 1/2

PROFESSOR: FREDERICO UNIVERSAL DE ARAUJO DOS REIS

LOCALIZACAO

PROJETO DE ARQUITETURA

FOLHA N° 1/2

PROFESSOR: FREDERICO UNIVERSAL DE ARAUJO DOS REIS

LOCALIZACAO

PROJETO DE ARQUITETURA

FOLHA N° 1/2

PROFESSOR: FREDERICO UNIVERSAL DE ARAUJO DOS REIS

LOCALIZACAO

PROJETO DE ARQUITETURA

FOLHA N° 1/2

PROFESSOR: FREDERICO UNIVERSAL DE ARAUJO DOS REIS

LOCALIZACAO

PROJETO DE ARQUITETURA

FOLHA N° 1/2

PROFESSOR: FREDERICO UNIVERSAL DE ARAUJO DOS REIS

LOCALIZACAO