



MEMORIAL DESCRITIVO
CONSTRUÇÃO DE CICLOVIA NA AV. SÃO JOSÉ – PARQUE BELÉM

LOCALIZAÇÃO/ACESSOS

O projeto em questão está localizado na Avenida São José, no bairro Parque Belém, na cidade de Angra dos Reis/RJ. Como referência para a área destacada (ponto central da poligonal vermelha na figura 01) é apresentada a seguinte coordenada: Latitude 22°57'32.82" S e Longitude 44°17'30.37" O.



Figura 01. Área do projeto – Av. São José

OBJETIVO

O projeto tem como objetivo a criação de uma ciclovia em toda a extensão da avenida São José, aproveitando as larguras das calçadas para o ordenamento do passeio, integrando o modal bicicleta com os equipamentos existentes e facilitando a circulação do bairro até a Rodovia Governador Mário Covas.

DESCRIÇÃO DOS SERVIÇOS PROPOSTOS

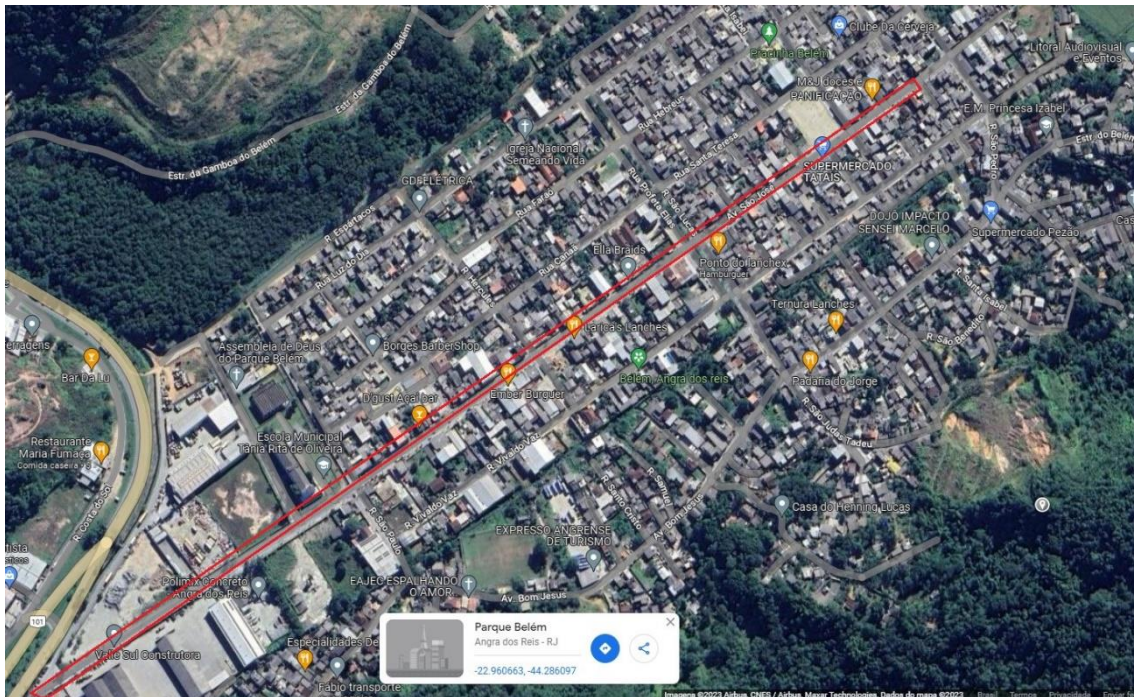
A área a ser urbanizada é de 4.666,74 m² e receberá revitalização com a construção ciclovia e reforma dos passeios e meio-fios. Adequação da sinalização da ciclovia e redesenho dos canteiros, ordenamento do passeio e estacionamento ao longo da avenida.

Marcela de Vargas Ribeiro
Arquiteta e Urbanista
CAU BR A64011-5